2027年度　学　生　向　け　ア　パ　ー　ト　登　録　票

No．52

物件名	ミヨシハイツ		
物件の所在地	高崎市片岡町1丁目7-15		
形　態	1．アパート・ハイツ 2．マンション	全室数	全　6　室
間取り	2DK	2027年4月以降入居可能な室数	お問い合わせください。
家賃(1ヶ月)	43430　円（管理費等必要経費含）	建築年及び構造	1992年　建築 鉄骨造　2階建て
契約時の必要経費	仲介手数料　46200円(税込) 鍵交換代　23,100円(税込) 保証料　10000円 保険料　要確認 クリーニング代　55000円	設　備	①冷暖房設備（あり・なし） ②給湯設備（あり・なし） ③キッチン（専用・なし） ④風呂（専用・なし） ⑤トイレ（専用・なし） ⑥駐車場（あり・なし） 駐車料金　1台無料 ⑦その他 ・温水洗浄暖房便座 ・室内洗濯機置き場 ・独立洗面台
入居条件	1．女子のみ 2．男子のみ 3．どちらでもよい		
現在の入居者	1．学生のみ　（　　名　） 2．学生・一般（　名/　名） 3．一般のみ　（　　名　）		
連絡先	店舗：アパマンショップ高崎店 住所：高崎市羅漢町37番地 TEL：027-323-0021	大学までの通学方法・所要時間	車で約15分、または高崎駅まで徒歩20分 高崎駅→高崎商科大学前駅まで電車10分
		大学までの距離	約　5.3　km
		特記事項	

☆ 部屋の間取り図 ☆



☆ 大学までの地図 ☆



●アピールポイント●　※お得な情報・物件の説明・写真等　補足があればご自由にお使いください。



高崎駅西口まで徒歩20分！
２DKなので寝室がわけられ、荷物の多い方も安心♪



家賃１ヶ月無料！
駐車場１台付き！南向きのお部屋！







●LINEからお問い合わせ

●お部屋の情報

2027年度　学　生　向　け　ア　パ　ー　ト　登　録　票

No. 53

物件名	**コーラルハイム**		
物件の所在地	**高崎市八千代町2丁目5-5**		
形態	1. アパート・ハイツ 2. マンション	全室数	全　4　室
間取り	2DK	2027年4月以降入居可能な室数	お問い合わせください。
家賃(1ヶ月)	51430　円（管理費・水道等含）	建築年及び構造	2012　年建築 木造　2階建て
契約時の必要経費	仲介手数料　55000円 町会費　9600円 保険料　要確認 保証料　10000円 敷金　50000円	設備	①冷暖房設備（あり・なし） ②給湯設備（あり・なし） ③キッチン（専用・なし） ④風呂（専用・なし） ⑤トイレ（専用・なし） ⑥駐車場（あり・なし） 駐車場：2台無料 ⑦その他 ・インターネット無料・独立洗面台 ・TVインターホン・追い焚き ・温水洗浄暖房便座
入居条件	1. 女子のみ 2. 男子のみ 3. どちらでもよい		
現在の入居者	1. 学生のみ　（　　名　） 2. 学生・一般　（　名/　名） 3. 一般のみ　（　　名　）		
連絡先	店舗：アパマンショップ高崎店 住所：高崎市羅漢町37番地 TEL：027-323-0021	大学までの通学方法・所要時間	車　約14分
		大学までの距離	約　5.9　km
		特記事項	高崎駅まで徒歩30分

☆ 部屋の間取り図 ☆



☆ 大学までの地図 ☆

北



●アピールポイント●　　※お得な情報・物件の説明・写真等　補足があればご自由にお使いください。



高崎駅まで徒歩30分！駐車場2台無料！ネット無料！







コンビニ・スーパー・ドラッグストア近くて便利！車通学もできる物件！
2DKなので広々使えて荷物が多い方も安心♪

●LINEからお問い合わせ

●お部屋の情報

2027年度　学　生　向　け　ア　パ　ー　ト　登　録　票

No. 54

物件名	ルミネミワ2		
物件の所在地	高崎市八千代町2丁目2-2		
形　態	(1). アパート・ハイツ 2. マンション	全室数	-
間取り	2DK	2027年4月以降入居可能な室数	お問い合わせください。
家賃(1ヶ月)	46430 円（管理費等必要経費含）	建築年及び構造	1997　年建築 木造　2階建て
契約時の必要経費	契約事務手数料　16500円 鍵交換　23100円 住宅保険　要確認	設備	①冷暖房設備（(あり)・なし） ②給湯設備（(あり)・なし） ③キッチン（(専用)・なし） ④風呂（(専用)・なし） ⑤トイレ（(専用)・なし） ⑥駐車場（(あり)・なし） ※駐車場1台無料 ⑦その他 ・TVインターホン・追い焚き ・温水洗浄暖房便座・独立洗面台 ・インターネット無料
入居条件	1. 女子のみ 2. 男子のみ (3). どちらでもよい		
現在の入居者	1. 学生のみ　（　　名　） 2. 学生・一般（　名/　名） 3. 一般のみ　（　　名　）		
連絡先	店舗：アパマンショップ高崎店 住所：高崎市羅漢町37番地 TEL：027-323-0021	大学までの通学方法・所要時間	車　約16分
		大学までの距離	約　5.9　km
		特記事項	家賃1ヶ月無料・初回保証料貸主負担 (短期解約時違約金あり)

☆ 部屋の間取り図 ☆



☆ 大学までの地図 ☆



●アピールポイント●　※お得な情報・物件の説明・写真等　補足があればご自由にお使いください。



インターネット無料！高崎駅まで徒歩28分！
ドラッグストアやコンビニが近い好立地なアパート。





家賃１ヶ月無料！
駐車場1台付き！

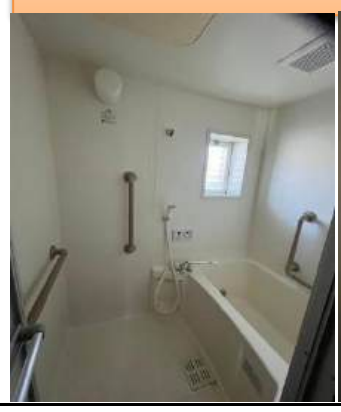



●LINEからお問い合わせ

●お部屋の情報