高崎商科大学学生様 オススメ物件



★ 私立高崎商科大学

copyright(C)2025 ZENRIN CO., LTD.(Z25LE第1939号)

① レオパレス翡翠第一

上信電鉄「南高崎」駅歩3分

家賃:47,000円 ~ 50,000円

共益費:6,000円 環境維持費:550円(税込)

AP番号:36035

■所在地／群馬県高崎市新後閑町4−10



火災保険:13,130円~
(契約期間:2年)
礼金:1ヵ月 敷金:0ヵ月
仲介手数料:無
取引態様:貸主

■専有／20.81㎡~ ■完成年月／2009年02月
■駐車場／有 ■入居可能日／2026/10/15~

家具・家電付 / バストイレ別 / LEONET(インターネット) / 浴室乾燥機 / 温水洗浄便座

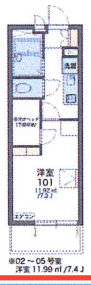

② レオパレス下和田

上信電鉄「南高崎」駅歩3分

家賃:38,000円 ~ 46,000円

共益費:4,000円 環境維持費:550円(税込)

AP番号:23162

■所在地／群馬県高崎市下和田町3−5−10



火災保険:13,130円~
(契約期間:2年)
礼金:0ヵ月 敷金:0ヵ月
仲介手数料:無
取引態様:貸主

■専有／20.28㎡~ ■完成年月／2004年04月
■駐車場／無 ■入居可能日／2026/10/15~

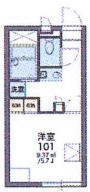

家具・家電付 / バストイレ別 / LEONET(インターネット) / 浴室乾燥機 / 温水洗浄便座

③ レオパレスドリーム

高崎線「高崎」駅バス5分 バス停「和田多中」歩6分

家賃:42,000円 ~ 51,000円

共益費:4,000円 環境維持費:550円(税込)

AP番号:21177

■所在地／群馬県高崎市和田多中町9−27



火災保険:13,130円~
(契約期間:2年)
礼金:0ヵ月 敷金:0ヵ月
仲介手数料:無
取引態様:貸主



■専有／23.71㎡~ ■完成年月／2003年09月
■駐車場／有 ■入居可能日／2026/10/15~

家具・家電付 / バストイレ別 / LEONET(インターネット) / 浴室乾燥機 / 温水洗浄便座

④ レオパレスセットゥイーリス

上信電鉄「佐野のわたし」駅歩6分

家賃:37,000円 ~ 42,000円

共益費:6,000円 環境維持費:550円(税込)

AP番号:23951

■所在地／群馬県高崎市上佐野町176−1



火災保険:13,130円~
(契約期間:2年)
礼金:0ヵ月 敷金:0ヵ月
仲介手数料:無
取引態様:貸主



■専有／23.71㎡~ ■完成年月／2005年04月
■駐車場／有 ■入居可能日／2026/10/15~

家具・家電付 / バストイレ別 / LEONET(インターネット) / 浴室乾燥機 / 宅配BOX

⑤ レオパレスレストⅡ

上信電鉄「佐野のわたし」駅歩11分

家賃:39,000円 ~ 44,000円

共益費:6,000円 環境維持費:550円(税込)

AP番号:12257

■所在地／群馬県高崎市上佐野町336−1



火災保険:13,130円~
(契約期間:2年)
礼金:1ヵ月 敷金:0ヵ月
仲介手数料:無
取引態様:貸主



■専有／23.18㎡~ ■完成年月／1999年01月
■駐車場／有 ■入居可能日／2026/10/15~

TVモニター付インターホン / バストイレ別 / LEONET(インターネット) / 温水洗浄便座 / P 駐車場有

⑥ レオパレスファイナルイーリス

上信電鉄「佐野のわたし」駅歩6分

家賃:39,000円 ~ 42,000円

共益費:6,000円 環境維持費:550円(税込)

AP番号:29039

■所在地／群馬県高崎市上佐野町195−3



火災保険:13,130円~
(契約期間:2年)
礼金:1ヵ月 敷金:0ヵ月
仲介手数料:無
取引態様:貸主

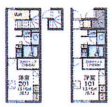

■専有／23.61㎡~ ■完成年月／2006年04月
■駐車場／有 ■入居可能日／2026/10/15~

家具・家電付 / バストイレ別 / LEONET(インターネット) / 浴室乾燥機 / 宅配BOX

上記以外にも物件は多数ございます。空室や料金など詳しくはお問い合わせください!

株式会社 レオパレス21
宅地建物取引業者免許/国土交通大臣免許(12)第2846号
本社/東京都中野区本町2-54-11

レオパレスセンター高崎
群馬県高崎市八島町65明石屋ビル1F
TEL.050-2016-2372
FAX.027-325-8333
営業時間 10:00 - 17:00

制作日:2026年10月13日

お部屋探しはレオパレス21

本チラシご提出により高崎商科大学学生様

賃貸契約　20,000円 OFF!

契約金より上記金額を値引きします。

選べる2つの借り方 借りやすさ、住みやすさを追求した独自のスタイル

初期費用をグッと節約!

月払いで入居時の費用を減らす! 月払い契約

賃貸契約

30日から1日単位で、家具・家電付き!

水・光熱費不要! 一括前払い契約

マンスリー契約

家具・家電付き

物件には様々な設備があらかじめ付いていますので、家具・家電購入費用などの初期費用を大幅に軽減できます。

※物件により、家具・家電設備の仕様が異なる場合がございます。




テレビ


浴室換気乾燥機


洗濯機


テーブル

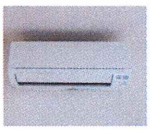
エアコン


電子レンジ

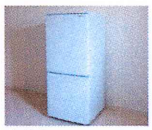
冷蔵庫

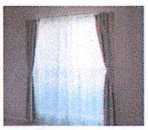
カーテン

インターネットサービス

面倒なプロバイダ契約をすることなく利用できます。

LEONET



インターネットが使い放題 月額3,630円(税込)※

Wi-Fiでインターネット※

LifeStickでスマートTVが楽しめる

ネットショッピングも楽しめる

U-NEXTが見放題

映画・ドラマ・アニメなどの動画見放題に加えて、雑誌も読み放題!

※一部、サービスをご利用いただけない物件がございます。※お部屋の契約方法によってご契約いただけるインターネットプランの種類 / 価格が異なります。詳しくはご契約時にお問い合わせください。※Wi-Fiのご利用はインターネットを含むプランの契約が必要です。※サービスの内容は予告なく変更する場合があります。詳しくは当社ホームページをご覧ください。
https://www.leo-net.jp/

Smartlock

鍵の持ち歩きが不要の電子キー

スマートフォンやICカード、暗証番号などを鍵の代わりとしてご利用いただくことができます。



オートロック機能搭載でセキュリティ面も安心です

※Smartlock対象物件のご契約にはスマートフォンが必要です。※設置状況は物件によって異なります。

WEB契約

レオパレス21なら / お部屋探しから鍵のお渡しまで 来店せずにすべてが完結! ※1

※1 レオパレス21管理物件のみ　※2 レオパレス21直営店舗のみ

スタッフへのご相談※2

お部屋の見学※2

契約手続き

鍵の受け渡し※2

WEBでのご対応も店舗への来店も

お客様のご都合に合わせてお部屋探しをサポート

Point 01
お部屋探しからご入居までWEBで行える4つのサービスをご提供

Point 02
ご都合に合わせてご来店、またはWEBサービスのご利用をお選びいただけます。

※掲載の契約形態・サービスはレオパレス21管理物件のみ対象となります。※ご紹介のサービスは、物件またはその他条件によってご利用いただけない場合がございます。

■お部屋探しのお問い合わせは

株式会社 レオパレス21 宅地建物取引業者免許/国土交通大臣免許(12)第2846号
本社/東京都中野区本町2-54-11

レオパレスセンター高崎

群馬県高崎市八島町65明石屋ビル1F

TEL.050-2016-2372

FAX.027-325-8333

営業時間 10:00 - 17:00

制作日: 2026年10月13日

最寄りの店舗で全国のお部屋探しができます

PCやスマートフォンからも、カンタン検索 [レオパレス] 検索 「レオパレス」で検索してください。

2027年度　学　生　向　け　ア　パ　ー　ト　登　録　票

No. ＿＿＿＿

物件名	**マドモアゼル・J**		
物件の所在地	**高崎市和田多中町8-34**		
形　態	1．アパート・ハイツ 2．マンション	全室数	全　6　室
間取り	2DK	2027年4月以降入居可能な室数	お問い合わせください。
家賃(1ヶ月)	49,430　円（管理費等必要経費含）	建築年及び構造	1992　年建築 軽量鉄骨造　2階建て
契約時の必要経費	仲介手数料　52800円(税込) 鍵交換代　46200円(税込) 保険料　要確認 保証料　10000円 町会費　7,200円	設　備	①冷暖房設備（あり・なし） ②給湯設備（あり・なし） ③キッチン（専用・なし） ④風呂（専用・なし） ⑤トイレ（専用・なし） ⑥駐車場（あり・なし） 駐車料金　1ヶ月　3,300円(税込) ⑦その他 ・TVインターホン・追い焚き ・室内洗濯機置場・独立洗面台 ・温水洗浄暖房便座
入居条件	1．女子のみ 2．男子のみ 3．どちらでもよい		
現在の入居者	1．学生のみ　（　　名　） 2．学生・一般　（　名/　名） 3．一般のみ　（　　名　）		
連絡先	店舗：アパマンショップ高崎店 住所：高崎市羅漢町37番地 TEL：027-323-0021	大学までの通学方法・所要時間	南高崎駅まで徒歩9分 →高崎商科大学前駅まで電車8分
		大学までの距離	約　3.7　km
		特記事項	

☆ 部屋の間取り図 ☆



☆ 駅までの地図 ☆

北



●アピールポイント●　※お得な情報・物件の説明・写真等　補足があればご自由にお使いください。



独立洗面台付き！
2DKなので寝室がわけられます！











高崎駅まで徒歩20分！

24H営業のスーパーが徒歩7分！

●LINEからお問い合わせ

●お部屋の情報

賃貸マンション
1K

拾番館　409

JR高崎線 高崎駅 徒歩19分
上信電鉄 南高崎駅 徒歩9分
上信電鉄 佐野のわたし駅 徒歩18分

築年月日　1996年3月10日
専有面積　22.47㎡
所在階　4階









所在地	群馬県高崎市和田多中町6-3				
構造	鉄筋コンクリート 4階建			総戸数	50戸
入居可能時期	即時	契約期間	2年	解約予告	1ヶ月前
賃料	35,000円			敷金/保証金	35,000円
				礼金	0ヶ月
管理費	2,000円	共益費		敷引・償却	
保証会社	保証会社加入必須(セーフティ 契約時保証料：月額家賃等の50%（最低保証料20,000円)、月額保証料：月額家賃等の1.5%、更新時保証料：月額家賃等の30%（最低保証料12,000円))				

更新事務手数料	16,500円(税込み)	鍵交換費用	19,800円(税込み)	室内清掃費用	
町会費	300円	火災保険料		CATV	
駐車場	4,400円	バイク置場	不明	駐輪場	不明
ペット	不明	楽器相談	不明	事務所利用	不明

大学まで3.9Km（徒歩54分・車9分・自転車18分）
☆「三幸のゼロ賃貸」対象☆初期費用・更新料なし！
Ｗｉ－Ｆｉインターネット無料！



設備・詳細：専用バス、バス・トイレ別、温水洗浄便座、シャワー、洗面台、室内洗濯機置場、洗濯機置場、IHクッキングヒーター、エアコン、収納スペース、シューズボックス、インターネット無料、オートロック、防犯カメラ、照明器具、フローリング、バルコニー、駐輪場、最上階、宅配BOX、水道公営、プロパンガス、排水下水

備考：保証会社加入条件あり、駐車場空き確認要、６５歳以上の単身者はみまもりサービス加入要（月額２，２００円）法人契約の個人負担時は三幸サポート２４（１９，８００円）・町費／２年一括払い
三幸サポート24990円(税込み)(毎月)、浄水器レンタル料1,760円(税込み)(毎月)、消臭除菌サービス11,000円(税込み)(契約時)、駐車場1台目契約手数料4,400円(税込み)(契約時)

※現況と異なる場合は現況を優先させていただきます

CHINTAI NET

株式会社 三幸
〒370-0831　群馬県高崎市あら町2-2
TEL027-310-1031 FAX027-310-1033

物件の写真や詳細情報は
こちらからご覧いただけます！
QRコードから読み取って
チェックしてみてください！

2027年度　学　生　向　け　ア　パ　ー　ト　登　録　票　　No. ＿＿＿＿

物件名	スペラーレ		
物件の所在地	高崎市新後閑町246-1		
形　態	1. アパート・ハイツ 2. マンション	全室数	-
間取り	1LDK	2027年4月以降入居可能な室数	お問い合わせください。
家賃(1ヶ月)	71,530　円（管理費等必要経費含）	建築年及び構造	2011　年建築 軽量鉄骨造　3階建て
契約時の必要経費	仲介手数料　71,500円(税込) 鍵交換代　23,100円(税込) 保険料　要確認 保証料　10,000円 クリーニング代　66,000円	設　備	①冷暖房設備（あり・なし） ②給湯設備（あり・なし） ③キッチン（専用・なし） ④風呂（専用・なし） ⑤トイレ（専用・なし） ⑥駐車場（あり・なし） 駐車料金　：　1台無料 ⑦その他 ・TVインターホン・追い焚き ・オートロック・浴室換気乾燥機 ・温水洗浄暖房便座・独立洗面台
入居条件	1. 女子のみ 2. 男子のみ 3. どちらでもよい		
現在の入居者	1. 学生のみ　（　　名　） 2. 学生・一般　（　名/　名） 3. 一般のみ　（　　名　）		
連絡先	店舗：アパマンショップ高崎店 住所：高崎市羅漢町37番地 TEL：027-323-0021	大学までの通学方法・所要時間	南高崎駅まで徒歩6分 →高崎商科大学前駅まで電車8分
		大学までの距離	約　3.5　km
		特記事項	

☆ 部屋の間取り図 ☆



☆ 駅までの地図 ☆　　北



●アピールポイント●　※お得な情報・物件の説明・写真等　補足があればご自由にお使いください。



南高崎駅まで徒歩6分・高崎駅まで徒歩19分！大和ハウス施工のオートロック付き！









●LINEからお問い合わせ　　●お部屋の情報

6.3帖の洋室があるので、リビングと寝室が分けられます。
駐車場も１台付きなので、車通学も可能です。