2027年度　学　生　向　け　ア　パ　ー　ト　登　録　票

No. 1

物　件　名	**アーバンコート高崎**		
物件の所在地	**群馬県高崎市根小屋町５２１-２**		
形　　態	1．アパート・ハイツ (2) マンション	全　室　数	全　**18**　室
間　取　り	**1K**	2027年４月以降入居可能な室数	**1**　室
家賃(１ヶ月)	**24，000**　円 (管理費等必要経費含)	建築年及び構造	昭和・(平成)・令和　**元**　年建築 **鉄骨**　造　**3**　階建て
契約時の必要経費	クリーニング費　３３，０００円 火災保険　２０，０００円 初回保証料　２０，０００円 Ｓサポート　１，０００円 仲介手数料　２４，２００円	設　備	①冷暖房設備（あり・なし） ②給湯設備（あり・なし） ③キッチン（専用・なし） ④風呂（専用・なし） ⑤トイレ（専用・なし） ⑥駐車場（あり・なし） 駐車料金　１ヶ月　円 ⑦その他
入居条件	1．女子のみ 2．男子のみ (3) どちらでもよい		
現在の入居者	1．学生のみ　（　名） (2) 学生･一般　（　名/　名） 3．一般のみ　（　名）		
連　絡　先	氏　名　環境セービング建設　株式会社 エイブルネットワーク新前橋店 住　所　群馬県前橋市元総社町3722-1 Kプラザ1階 ＴＥＬ　027-289-6013	大学までの通学方法・所要時間	**徒歩　約2分**
		大学までの距離	約　**170**　m
		特記事項	

☆ 部屋の間取り図 ☆

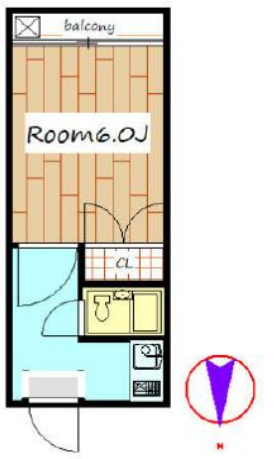

☆ 本学までの地図 ☆　　北↑



●アピールポイント●　　※お得な情報・物件の説明・写真等　補足があればご自由にお使いください。











LINEからのお問合せ可能です♪

LINE

2027年度　学　生　向　け　ア　パ　ー　ト　登　録　票　　No. ＿＿＿＿

物　件　名	**アサヒパーク**		
物件の所在地	**高崎市根小屋町１３５１－２**		
形　　態	(1.) アパート・ハイツ 2. マンション	全　室　数	全 **14** 室
間　取　り	**1K(洋室8帖)・1K+S(洋室8帖+ロフト)**	2025年４月以降入居可能な室数	**4**　室
家賃(１ヶ月)		建築年及び構造	昭和・(平成)　１２　年建築 木　造　２　階建て
契約時の必要経費	1.　なし　(2.)　あり（下記の通り） **※アピールポイント欄に記載**	設　　備	①冷暖房設備（(あり)・なし） ②給湯設備（(あり)・なし） ③キッチン（(専用)・なし） ④風呂（(専用)・なし） ⑤トイレ（(専用)・なし） ⑥駐車場（あり・(なし)） 駐車料金 １ヶ月　　円 ⑦その他 **※駐車場はお引越し等での利用のみ可能です。**
入居条件	1.　女子のみ 2.　男子のみ (3.)　どちらでもよい		
現在の入居者	(1.)　学生のみ　（ **14**　名　） 2.　学生･一般　（　名/　名） 3.　一般のみ　（　名　）	大学までの通学方法・所要時間	**大学まで７００m徒歩１０分程度** **（ 自転車で４分程度 ）**
連　絡　先	**<管理会社>株式会社ふれあいネットワーク** **〒370-0001　群馬県高崎市中尾町６６４－１８** **TEL（027）362-5777** **FAX（027）362-5717**	大学までの距離	約　**0．７**　km
		特記事項	**左記電話にて随時内覧可能です。** **ご質問等ございましたらご連絡下さい。**

☆ 部屋の間取り図 ☆



☆ 本学までの地図 ☆



●アピールポイント●　　※お得な情報・物件の説明・写真等　補足があればご自由にお使いください。



・24時間サポート　月額1,000円（税別）
・初期費用概算
退去時ルームクリーニング代　33,000円
仲介料(税別)　30,000円～
住宅総合保険(2年分)　15,000円～
初回保証料
15,000円(以降　月額　800円)
合計　93，000円＋消費税～



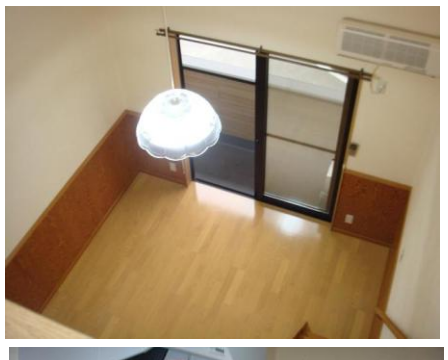



・インターネット使用料無料！
（WIFI設備完備　速度は下り1G上り200M）
・エアコン、モニター付インターホン
２口ガスコンロ、室内洗濯機置き場
・設備充実、南向きで日当たり良好！
・２階はワイドロフト付家賃３．５万円～
・学生専用アパート！
物件の詳細は下記ホームページ、
SUUMO等ポータルサイトにて
ご確認いただけます。
URL　http://fureai-navi.com

2027年度　学　生　向　け　ア　パ　ー　ト　登　録　票

No. 3

物　件　名	アイシック高崎		
物件の所在地	群馬県高崎市山名町２３６０−４２		
形　　態	1．アパート・ハイツ 2．マンション	全　室　数	全　4　室
間　取　り	1R	2027年４月以降入居可能な室数	1　室
家賃（１ヶ月）	28，000　円 （管理費等必要経費含）	建築年及び構造	昭和・平成・令和　3　年建築 木　造　2　階建
契約時の必要経費	クリーニング費（退去時）　３３，０００ 火災保険　２０，０００円 初回保証料　２０，０００円 Ｓサポート　１，０００円 仲介手数料　２７，５００円	設　備	①冷暖房設備（あり）なし） ②給湯設備（あり）なし） ③キッチン（専用）なし） ④風呂（専用）なし） ⑤トイレ（専用）なし） ⑥駐車場（あり）なし） 駐車料金　１ヶ月　0　円 ⑦その他
入居条件	1．女子のみ 2．男子のみ 3．どちらでもよい		
現在の入居者	1．学生のみ　（　　名） 2．学生･一般　（　名/　名） 3．一般のみ　（　　名）		
連　絡　先	氏　名　環境セービング建設　株式会社 エイブルネットワーク新前橋店 住　所　群馬県前橋市元総社町3722-1 Kプラザ1階 ＴＥＬ　027-289-6013	大学までの通学方法・所要時間	車　約6分 徒歩　約35分
		大学までの距離	約　2．6　km
		特記事項	

☆ 部屋の間取り図 ☆



☆ 本学までの地図 ☆　　北 ↑

●アピールポイント●　　※お得な情報・物件の説明・写真等　補足があればご自由にお使いください。









LINEからのお問合せ可能です♪

LINE

2027年度　学　生　向　け　ア　パ　ー　ト　登　録　票　　No. 4

物 件 名	ウイングハイツ		
物件の所在地	高崎市山名町６０６－５		
形　　態	(1.) アパート・ハイツ 2. マンション	全 室 数	全 １０ 室
間 取 り	1ルーム	2027年４月以降入居可能な室数	６ 室
家賃(１ヶ月)	２８，０００円（管理費等必要経費含）	建築年及び構造	昭和・(平成)・令和　１ 年建築 鉄骨造　３ 階建て
契約時の必要経費	(1.) なし　2. あり（下記の通り） ＿＿　＿＿＿＿円 ＿＿　＿＿＿＿円 ＿＿　＿＿＿＿円 合計　円	設　　備	①冷暖房設備（(あり)・なし） ②給湯設備（(あり)・なし） ③キッチン（(専用)・なし） ④風呂（(専用)・なし） ⑤トイレ（(専用)・なし） ⑥駐車場（(あり)・なし） 駐車料金　1ヶ月　2,000円 ⑦その他 テレビドアホン　あり 敷地内ゴミ捨て場　あり
入居条件	1. 女子のみ 2. 男子のみ (3.) どちらでもよい		
現在の入居者	1. 学生のみ　（　　名） (2.) 学生･一般　（ 1名/ 3名） 3. 一般のみ　（　　名）		
連 絡 先	氏　名　横田 住　所　高崎市山名町６０６－５ 携帯　０９０－２２４５－５５３２ ＴＥＬ（０２７）－３４６－５２７５	大学までの通学法・所要時間	徒歩１５分
		大学までの距離	約 １．５ km
		特 記 事 項	交通・買物至便、日当り良好、 山名駅・徒歩２分、リフォーム済

☆ 部屋の間取り図 ☆

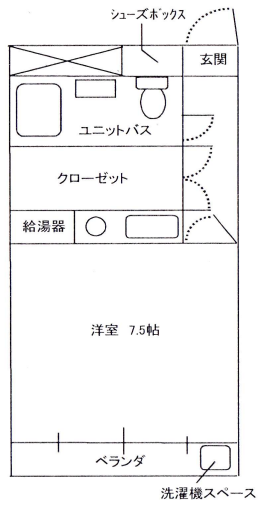

☆ 本学までの地図 ☆　　北

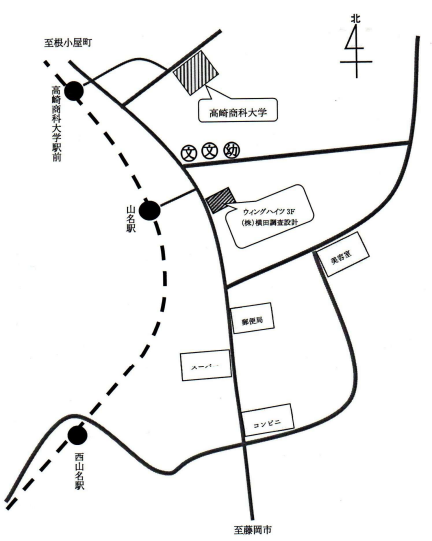

●アピールポイント●　※マンション下のオフィスに大家がいます、困ったことがあったらいつでも相談してください！

建物外観



3階で日当り良好
プライバシーも守られます



テレビドアホン
来客時も安心



お部屋の様子



冷暖房設備 完備・ＩＨ調理器







大容量収納スペース



令和9年度　学生用アパート登録票

No. 5

物件名	**レクエルド山名**		
物件の住所	**群馬県高崎市山名町1535番地**		
形態	①.アパート・ハイツ 2.マンション	全室数	全16室
間取り	1K 洋室8帖	令和9年4月以降入居可能な室数	7室
家賃（1か月）	**38,000円（1部屋）** **42,000円（5部屋）** **45,000円（1部屋）**	築年数および構造	平成　10年　建築 鉄骨造　3階　建て
契約時の必要経費	退去時のクリーニング費用 家賃1か月分 敷金・礼金なし 火災保険なし 共益費　2000円	設備 内装リフォーム済 町内会費なし	①冷暖房設備　あり ②給湯設備　あり ③キッチン　あり ④風呂・トイレ　あり ⑤クローゼット　あり ⑥下足入れ　あり ⑦テレビ　あり ⑧カーテン　あり ⑨ベッド　あり ⑩ｲﾝﾀｰﾈｯﾄ用光ﾌｧｲﾊﾞ　あり ⑪洗濯機・冷蔵庫　あり ⑫駐車場あり（無料）
入居条件	1.女子のみ 2.男子のみ ③.どちらでもよい		
現在の入居者	1.学生のみ ②.学生・一般 3.一般のみ		
連絡先	**石井 俊夫（イシイ キミオ）** **自宅：(027)347-2389** **海鮮割烹やはたや** **（027）347-4711**	大学までの通学方法・所要時間	徒歩10分
		大学までの距離	0.9Km
		特記事項	内覧ご希望の方はお電話ください

☆部屋の間取り☆

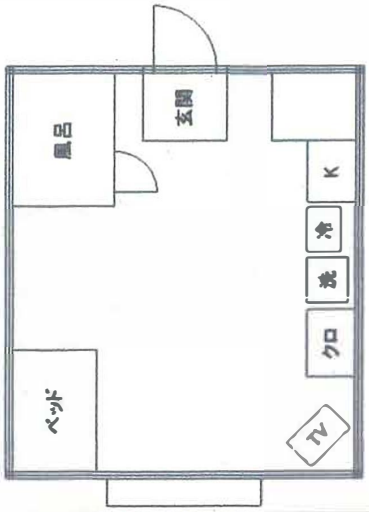

☆本学までの地図☆

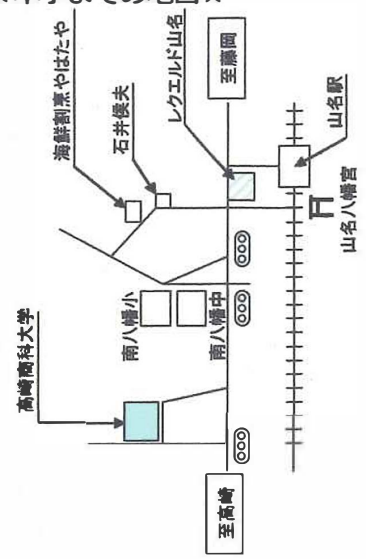

●アピールポイント●　上信電鉄山名駅まで徒歩2分。大家が近くに居住しているので安心です。





※ お部屋をご覧になりたい方はいつでも気軽にお電話ください。

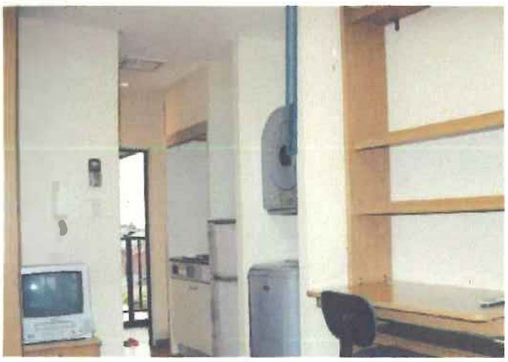

●学生専用！

●敷金・礼金・仲介料ゼロ！

一般の物件に必要となる敷金・礼金・不動産仲介料はいっさいかかりません。2年ごとの更新不要です。

●家具、家電付き！

机やベッドなどの基本家具、冷蔵庫・洗濯機・TVなどの家電が設置済みです。敷地内にゴミ収集所があります。

●大家が近くに居住しています

なにかお困りのことがあればいつでもご相談ください。

2027年度　学生用アパート登録票

No. 6

物件名	クレールハイツ		
物件の所在地	群馬県高崎市山名町575－2		
形態	①. アパート・ハイツ 2. マンション	全室数	全　8　室
間取り	1 K	2027年4月以降入居可能な室数	3　室
家賃（1ヶ月）	35，000円（管理費等必要経費含）	建築年及び構造	昭和（平成）11 年建築 木造　2階建て
契約時の必要経費	1. なし　②. あり（下記の通り） 仲介手数料　38，500　円 火災保険料　17，120　円 7 合計　55，620　円	設備	① 冷暖房設備（あり・なし） ② 給湯設備（あり・なし） ③ キッチン（専用・なし） ④ 風呂（専用・なし） ⑤ トイレ（専用・なし） ⑥ 駐車場（あり・なし） 駐車料金　1台無料　円 ⑦ その他 液晶TV・冷蔵庫・全自動洗濯機 電子レンジ・エアコン・追機能焚 シャワー・洗面化粧台・暖房便座 照明器具・コンパクトキッチン 大型クローゼット・物入用収納 ディンプルキー（防犯用のカギ） 専用バルコニー・ステンレス物干竿 シューズボックス・屋根付駐輪場
入居条件	1. 女子のみ 2. 男子のみ ③. どちらでもよい		
現在の入居者（2026年10月現在）	①. 学生のみ（8名） 2. 学生・一般（　名 / 　名） 3. 一般のみ（　名）		
特記事項	☆前家賃1ヶ月分サービス！ ☆礼金・敷金・更新料無料！ ☆入居時初期費用55，620円のみ♪ ☆電化製品＆追焚機能＆洗面化粧台付き ☆南向き・南面採光で陽当良好 ☆Bフレッツ光マンションタイプ導入 ☆郵便局に隣接、スーパーまで徒歩2分 ☆コンビニ・コインランドリーまで徒歩5分 ☆山名駅まで徒歩5分 ☆駅が近いので市街地へもアクセス良好	大学までの通学方法・所要時間	徒歩　15　分
		大学までの距離	約　1．2　Km
		連絡事項	内覧ご希望のお客様は、誠にお手数ですが事前にご連絡ください（9：00～18：00）
連絡先	㈲北関東土地建物　担当：遠間（トオマ） TEL 027－386－9246　※担当TEL 090－3599－3480		

☆ 部屋の間取り図 ☆

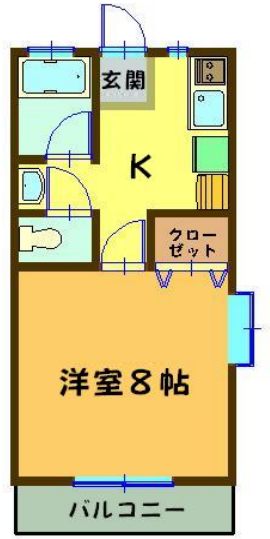

☆ 本学までの地図 ☆

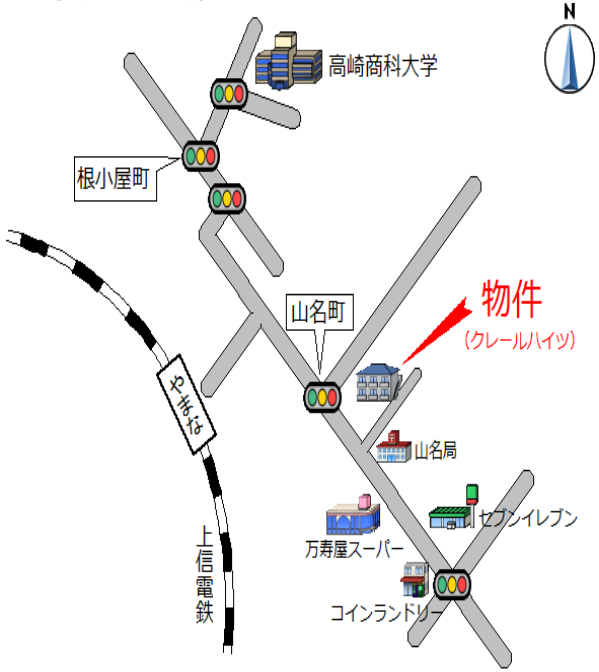

★☆★ アピールポイント ★☆★

◆ 学生様特別サービス＆当社管理物件割引により ◆

★礼金・敷金・更新料ゼロ！

★さらに、前家賃も1ヶ月分サービス！

★入居時初期費用**55，620円のみ**でOK♪

☆外装リフォーム済・出入口に防犯カメラあり☆



☆駐車場1台無料＆屋根付駐輪場もあります☆



☆洗面化粧台付きも嬉しいポイント☆



☆暖房便座♪もちろんバストイレ別です☆



☆追焚機能付きバスルーム☆

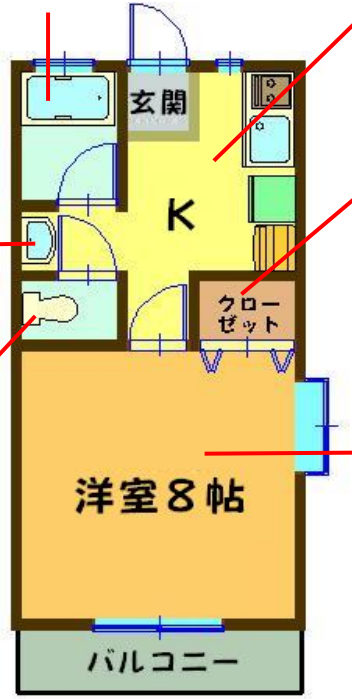

☆物干しも付いています☆

クレールハイツ



☆玄関はディンプルキー☆
（防犯用のカギ）

☆シューズボックスあり☆

☆電化製品付☆
【電子レンジ・冷蔵庫・洗濯機】





☆クローゼットも広めで収納力もグッド♪他にも物入用の収納あり☆





☆メインルームは広々8帖！角部屋には出窓があります☆

☆南向きで陽当良好♪液晶TV・エアコン・照明器具も付いています☆

※現況と資料が相違する場合は、現況を優先いたします
特に電化製品は新品に交換するものがあり、現況とは異なります